

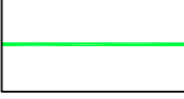



planimetria di rilievo e vincoli

SCALA 1:1000

- | | | | |
|---|---|---|--|
|  | Z.T.O. F1.3 area a parco gioco e sport di variante |  | vincolo di rispetto del Terraglio |
|  | perimetro zona C1-7 di Variante |  | zona di rispetto ex lege 431 / 85 "Galasso" |
|  | linee di rilievo |  | corso d'acqua rilevato |
|  | edifici d'appoggio del rilievo |  | cartografia tecnica regionale di sfondo |
|  | cono ottico | | |

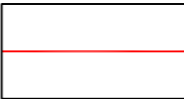
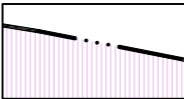
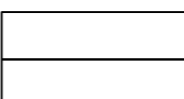
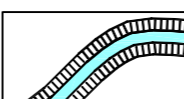

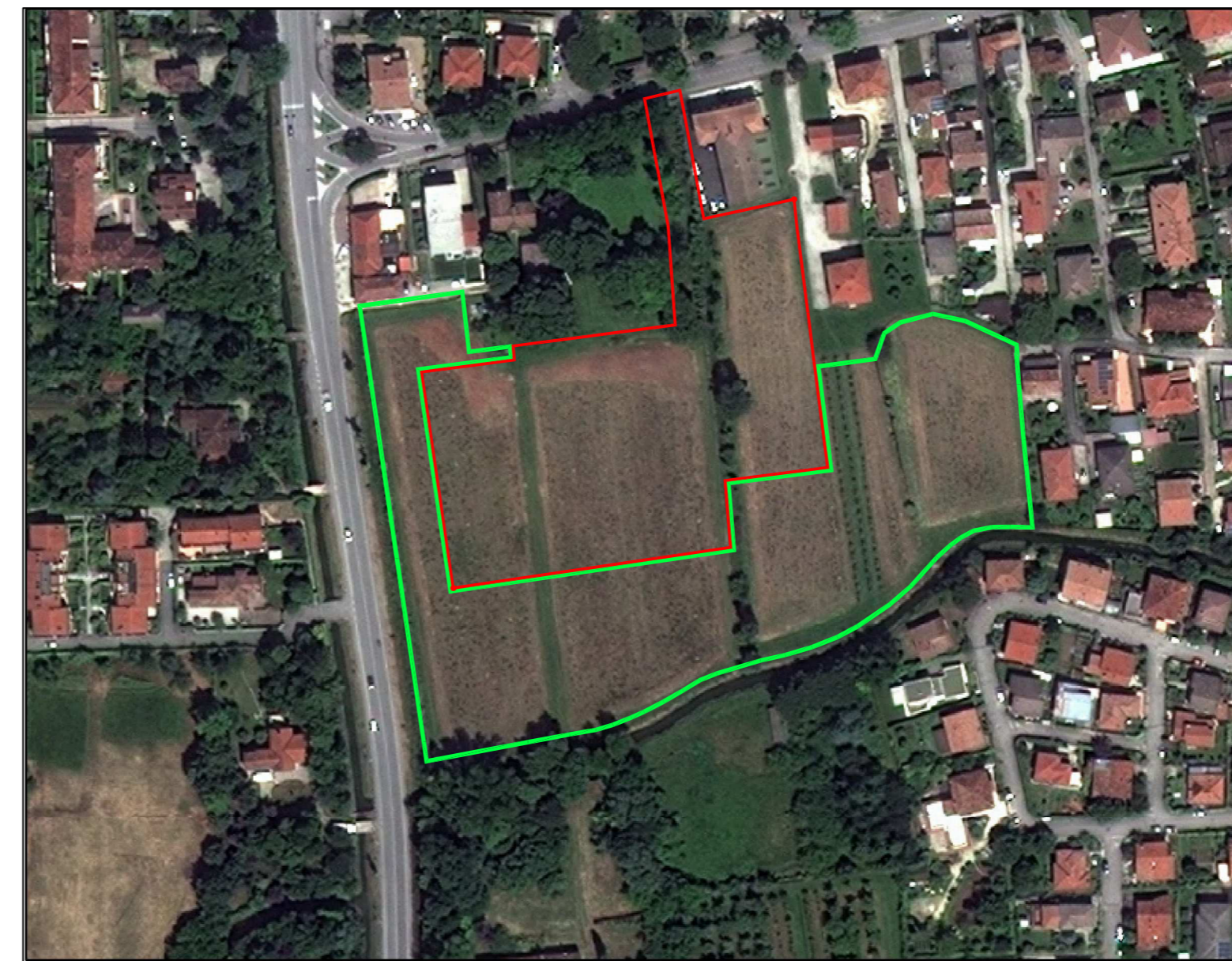
estratto Ortofoto
aggiornato a giugno 2013

SCALA 1:2000

Variante al Piano Particolareggiato di iniziativa pubblica dell'ambito C1-7 compreso tra via Terraglio e via Ronzinella e l'attigua zona F1.3 ai sensi degli artt. 19 e 20 della L.R. 11/04 e s.m.i.

- TAV01** Estratti Strumenti Urbanistici Vigenti, planimetria catastale
scale 1:2.000 1:5.000
- TAV02** Comparativa tra planimetria approvata e variante
scala 1:1.000
- TAV03** Planimetria generale di rilievo e vincoli - ortofoto.
scale 1:1.000 1:2.000
- TAV04** Regole progettuali per i Permessi di Costruire e gli spazi aperti.
scala 1:500
- TAV05** Assetto delle proprietà - aree da cedere
scala 1:1.000
- TAV06** Reti tecnologiche - stato di fatto e di progetto
scala 1:1000

Progettista:
Dott. Urb. Roberto Volpato

Staff di progettazione:
Dott. Urb. Fabio Baldan
Dott. Urb. Thomas Girardo
Dott. Urb. Gianpaolo Giudici
Geom. Cristina Libralato

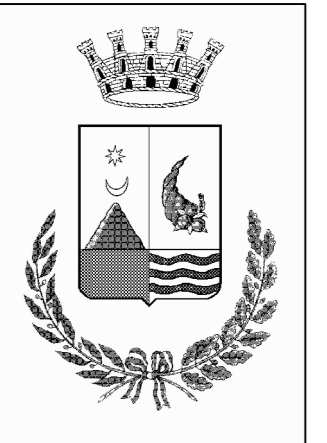

COMUNE DI MOGLIANO VENETO
Provincia di Treviso